ガラル図鑑 322

# ビブラーバ

しんどうポケモン

■ タイプ じめん ドラゴン

●高さ：1.1m／●重さ：15.3kg

●性別：♂♀両方存在する。

**ポケモンソード**

2枚の ハネを 高速で
振動させて だす 超音波は
激しい 頭痛を ひきおこす。

**ポケモンシールド**

ハネを 成長 させるために
毎日 大量の 獲物を
消化液で 溶かして すする。

■ ♂♀の共通のすがた

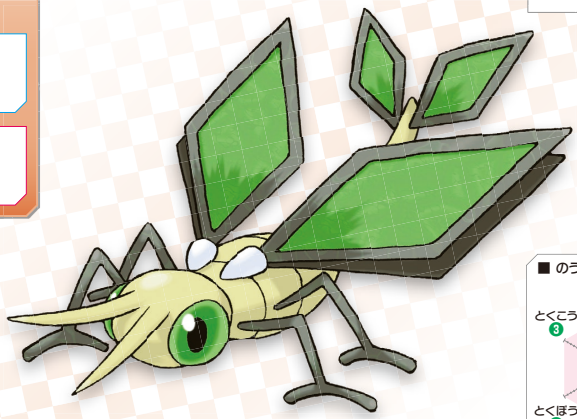

**とくせい**

●ふゆう

●—

**かくれとくせい**

●—

**タマゴグループ**

虫／ドラゴン

■ 持っていることがあるどうぐ

・—

■ のうりょく

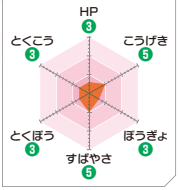


## 進化の流れ

■ ガラル図鑑に登録する主な方法

**ポケモンソード**

ナックラーをLv.35にレベルアップさせる。

**ポケモンシールド**

ナックラーをLv.35にレベルアップさせる。

### ■ レベルアップでおぼえられるわざ

| Lv. | わざ | タイプ | 分類 | 威力 | 命中率 | PP | 範囲 |
|---|---|---|---|---|---|---|---|
| — | りゅうのいぶき | ドラゴン | とくしゅ | 60 | 100 | 20 | 通常 |
| — | ときすます | ノーマル | へんか | — | — | 30 | 自分 |
| — | じなりし | じめん | ぶつり | 60 | 100 | 20 | 相手・味方複数 |
| — | あなをほる | じめん | ぶつり | 80 | 100 | 10 | 通常 |
| — | かみくだく | あく | ぶつり | 80 | 100 | 15 | 通常 |
| — | ばかぢから | かくとう | ぶつり | 120 | 100 | 5 | 通常 |
| — | じわれ | じめん | ぶつり | — | 30 | 5 | 通常 |
| — | すなかけ | じめん | へんか | — | 100 | 15 | 通常 |
| — | おどろかす | ゴースト | ぶつり | 30 | 100 | 15 | 通常 |
| — | ちょうおんぱ | ノーマル | へんか | — | 55 | 20 | 通常 |
| — | かみつく | あく | ぶつり | 60 | 100 | 25 | 通常 |
| 12 | どろかけ | じめん | とくしゅ | 20 | 100 | 10 | 通常 |
| 16 | すなじごく | じめん | ぶつり | 35 | 85 | 15 | 通常 |
| 20 | ドラゴンテール | ドラゴン | ぶつり | 60 | 90 | 10 | 通常 |
| 24 | いやなおと | ノーマル | へんか | — | 85 | 40 | 通常 |
| 28 | むしのさざめき | むし | とくしゅ | 90 | 100 | 10 | 通常 |
| 32 | すなあらし | いわ | へんか | — | — | 10 | 相手・味方場 |
| 38 | だいちのちから | じめん | とくしゅ | 90 | 100 | 10 | 通常 |
| 44 | じしん | じめん | ぶつり | 100 | 100 | 10 | 相手・味方複数 |
| 50 | さわぐ | ノーマル | とくしゅ | 90 | 100 | 10 | 相手ランダム1匹 |
| 56 | ドラゴンダイブ | ドラゴン | ぶつり | 100 | 75 | 10 | 通常 |
| 62 | ばくおんぱ | ノーマル | とくしゅ | 140 | 100 | 10 | 相手・味方複数 |

### ■ 進化したときにおぼえられるわざ

| わざ | タイプ | 分類 | 威力 | 命中率 | PP | 範囲 |
|---|---|---|---|---|---|---|
| りゅうのいぶき | ドラゴン | とくしゅ | 60 | 100 | 20 | 通常 |

### ■ わざマシンでおぼえられるわざ

| No. | わざ | タイプ | 分類 | 威力 | 命中率 | PP | 範囲 |
|---|---|---|---|---|---|---|---|
| 06 | そらをとぶ | ひこう | ぶつり | 90 | 95 | 15 | 通常 |
| 08 | はかいこうせん | ノーマル | とくしゅ | 150 | 90 | 5 | 通常 |
| 11 | ソーラービーム | くさ | とくしゅ | 120 | 100 | 10 | 通常 |
| 15 | あなをほる | じめん | ぶつり | 80 | 100 | 10 | 通常 |
| 16 | いやなおと | ノーマル | へんか | — | 85 | 40 | 通常 |
| 21 | ねむる | エスパー | へんか | — | — | 10 | 自分 |
| 22 | いわなだれ | いわ | ぶつり | 75 | 90 | 10 | 相手複数 |
| 24 | いびき | ノーマル | とくしゅ | 50 | 100 | 15 | 通常 |
| 25 | まもる | ノーマル | へんか | — | — | 10 | 自分 |
| 28 | ギガドレイン | くさ | とくしゅ | 75 | 100 | 10 | 通常 |
| 30 | はがねのつばさ | はがね | ぶつり | 70 | 90 | 25 | 通常 |
| 31 | メロメロ | ノーマル | へんか | — | 100 | 15 | 通常 |
| 32 | すなあらし | いわ | へんか | — | — | 10 | 相手・味方場 |
| 34 | にほんばれ | ほのお | へんか | — | — | 5 | 相手・味方場 |
| 39 | からげんき | ノーマル | ぶつり | 70 | 100 | 20 | 通常 |
| 40 | スピードスター | ノーマル | とくしゅ | 60 | — | 20 | 相手複数 |
| 48 | がんせきふうじ | いわ | ぶつり | 60 | 95 | 15 | 通常 |
| 49 | すなじごく | じめん | ぶつり | 35 | 85 | 15 | 通常 |
| 53 | マッドショット | じめん | とくしゅ | 55 | 95 | 15 | 通常 |
| 56 | とんぼがえり | むし | ぶつり | 70 | 100 | 20 | 通常 |
| 76 | りんしょう | ノーマル | とくしゅ | 60 | 100 | 15 | 通常 |
| 81 | じならし | じめん | ぶつり | 60 | 100 | 20 | 相手・味方複数 |
| 95 | エアスラッシュ | ひこう | とくしゅ | 75 | 95 | 15 | 通常 |

### ■ わざレコードでおぼえられるわざ

| No. | わざ | タイプ | 分類 | 威力 | 命中率 | PP | 範囲 |
|---|---|---|---|---|---|---|---|
| 01 | のしかかり | ノーマル | ぶつり | 85 | 100 | 15 | 通常 |
| 10 | じしん | じめん | ぶつり | 100 | 100 | 10 | 相手・味方複数 |
| 13 | きあいだめ | ノーマル | へんか | — | — | 30 | 自分 |
| 20 | みがわり | ノーマル | へんか | — | — | 10 | 自分 |
| 24 | げきりん | ドラゴン | ぶつり | 120 | 100 | 10 | 相手ランダム1匹 |
| 26 | こらえる | ノーマル | へんか | — | — | 10 | 自分 |
| 27 | ねごと | ノーマル | へんか | — | — | 10 | 自分 |
| 32 | かみくだく | あく | ぶつり | 80 | 100 | 15 | 通常 |
| 35 | さわぐ | ノーマル | とくしゅ | 90 | 100 | 10 | 相手ランダム1匹 |
| 36 | ねっぷう | ほのお | とくしゅ | 95 | 90 | 10 | 相手複数 |
| 39 | ばかぢから | かくとう | ぶつり | 120 | 100 | 5 | 通常 |
| 61 | むしのさざめき | むし | とくしゅ | 90 | 100 | 10 | 通常 |
| 62 | りゅうのはどう | ドラゴン | とくしゅ | 85 | 100 | 10 | 通常 |
| 67 | だいちのちから | じめん | とくしゅ | 90 | 100 | 10 | 通常 |
| 95 | じごくづき | あく | ぶつり | 80 | 100 | 15 | 通常 |

### ■ 人から教えてもらっておぼえられるわざ

| わざ | タイプ | 分類 | 威力 | 命中率 | PP | 範囲 |
|---|---|---|---|---|---|---|
| りゅうせいぐん | ドラゴン | とくしゅ | 130 | 90 | 5 | 通常 |

### ■ タマゴから生まれたときにおぼえられるわざ

| わざ | タイプ | 分類 | 威力 | 命中率 | PP | 範囲 |
|---|---|---|---|---|---|---|